

# GRUPOS DE INDICADORES

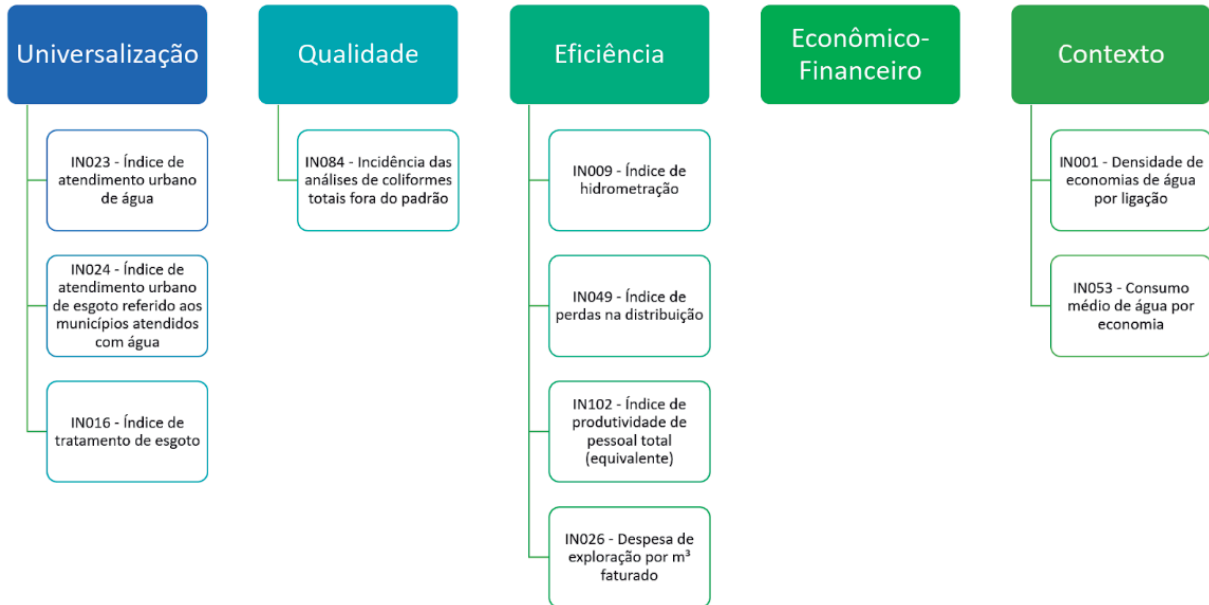

# GRUPO BÁSICO DE INDICADORES

10 indicadores e 25 informações



# GRUPO PADRÃO DE INDICADORES

16 indicadores e 34 informações

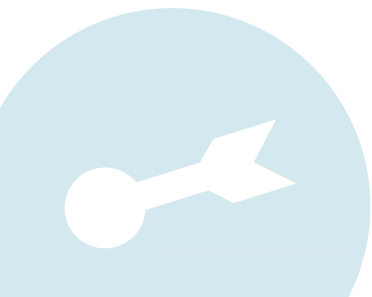
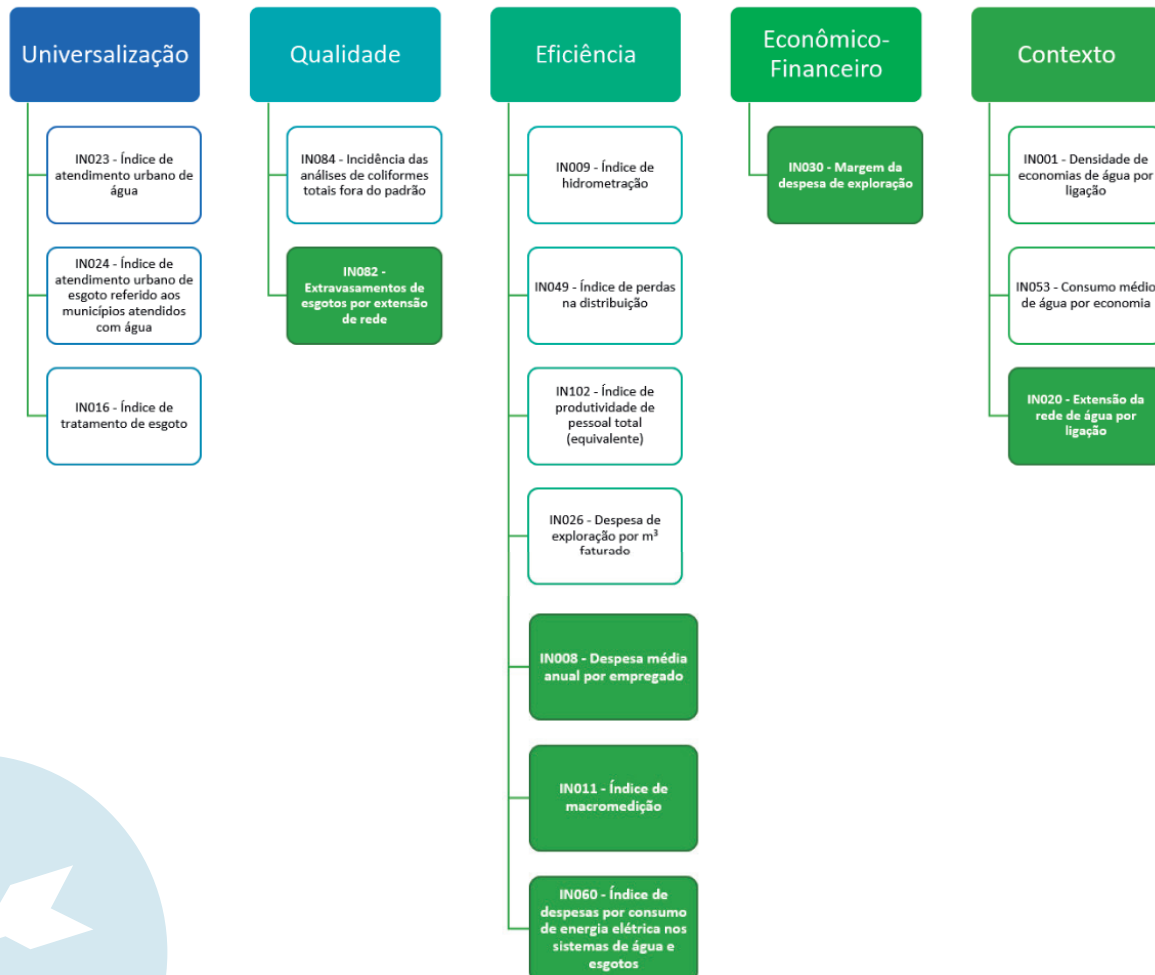

## LISTA DE INFORMAÇÕES - GRUPOS BÁSICO E PADRÃO

Código	Grupo Padrão	Grupo Básico	Informação
AG002	x	x	Quantidade de ligações ativas de água
AG003	x	x	Quantidade de economias ativas de água
AG004	x	x	Quantidade de ligações ativas de água micromedidas
AG005	x		Extensão da rede de água
AG006	x	x	Volume de água produzido
AG010	x	x	Volume de água consumido
AG011	x	x	Volume de água faturado
AG012	x		Volume de água macromedido
AG018	x	x	Volume de água tratada importado
AG019	x	x	Volume de água tratada exportado
AG021	x		Quantidade de ligações totais de água
AG024	x	x	Volume de água de serviço
AG026	x	x	População urbana atendida com abastecimento de água
AG028	x		Consumo total de energia elétrica nos sistemas de água
ES002	x	x	Quantidade de ligações ativas de esgoto
ES003	x	x	Quantidade de economias ativas de esgoto
ES004	x		Extensão da rede de esgoto
ES005	x	x	Volume de esgoto coletado
ES006	x	x	Volume de esgoto tratado
ES007	x	x	Volume de esgoto faturado
ES013	x	x	Volume de esgoto bruto importado
ES014	x	x	Volume de esgotos bruto importado tratado nas instalações do importador
ES015	x	x	Volume de esgotos bruto exportado tratado nas instalações do importador
ES026	x	x	População Urbana Atendida com Esgotamento Sanitário
ES028	x		Consumo total de energia elétrica nos sistemas de esgotos
FN001	x		Receita operacional direta total
FN010	x	x	Despesa com pessoal próprio
FN013	x		Despesa com energia elétrica
FN014	x	x	Despesa com serviços de terceiros
FN015	x	x	Despesas de exploração (DEX)
FN026	x	x	Quantidade total de empregados próprios
QD011	x		Quantidade de extravasamentos de esgotos registrados
QD026	x	x	Quantidade de amostras analisadas para aferição de coliformes totais
QD027	x	x	Quantidade de amostras analisadas para aferição de coliformes totais com resultados fora do padrão
Total	34	25	

